



MMAN / ADN AEROPUERTO INTERNACIONAL DEL NORTE

MMAN/NTR
Apt Elev **1476'**
N25 51.9 W100 14.2



MONTERREY, MEXICO

8 SEP 17 **21-1** **E11 14 Sep**

DEL NORTE INTL

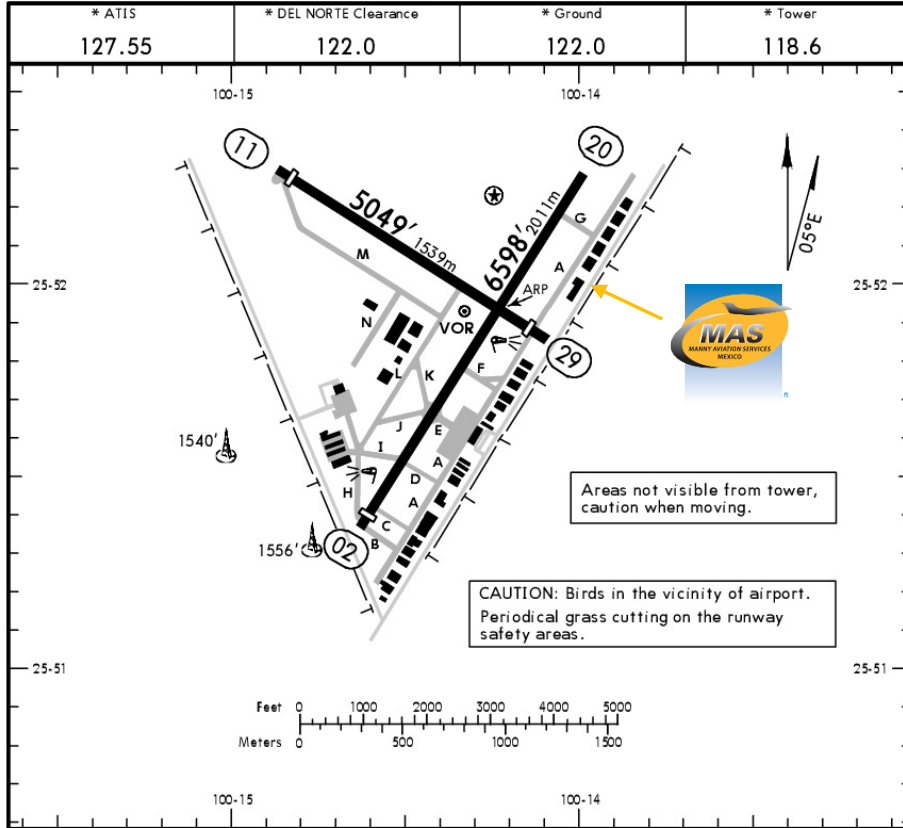

| ADDITIONAL RUNWAY INFORMATION | | | | | |
|-------------------------------|--------------------------|----------------|-------------------------------|----------|-------|
| RWY | | USABLE LENGTHS | | TAKE-OFF | WIDTH |
| | | Threshold | Landing Beyond Glide Slope | | |
| 02 | MIRL PAPI-L (angle 3.0°) | 6362' | 1939m | 6362' | 148' |
| 20 | MIRL PAPI-L (angle 3.2°) | | 5709' | 1740m | 45m |
| 11 | PAPI-L (angle 3.0°) | 4787' | 1459m | 4715' | 148' |
| 29 | | 4715' | 1437m | 4787' | 45m |
| TAKE-OFF | | | | | |
| | Rwys 02, 20 | Rwys 11, 29 | | | |
| | | DAY | | | |
| 1 & 2 Eng | 300-1 | VFR | | | |
| 3 & 4 Eng | 200-1/2 | | | | |

CHANGES: Mag var.

© JEPPESSEN, 1999, 2017. ALL RIGHTS RESERVED.

Dirección:

Carretera México - Nuevo Laredo km
1006 Apodaca, Nuevo León. C.P. 66600

Teléfono: +52 (722) 273 0981

Información Operativa:

Horas Operativas:

Invierno 1300-0600 UTC
Verano 1200-0500 UTC

Aduana y Migración: Durante las horas operativas del aeropuerto.

Combustible : Avgas 100/130, Jet A.

Se puede esperar retrasos en el abasto de combustible ya que el gobierno les da prioridad a las operaciones comerciales.

Forma de pago del combustible:

Tarjeta de crédito, tarjeta de debito, tarjeta Uvair-World Fuel o Autorización ASA dirigida a:

SOCIEDAD COOPERATIVA DE CONSUMO DE SERVICIOS AEREOS ADN SCL

Cat. Fuego: VI

Equipo Manny: Julián Rodriguez and Carlos Merino.

Catering: Servicio disponible con 24 horas de anticipación, recomendamos comida regional o típica del lugar.

GSE: Disponible.

Carro de renta: Servicio de renta, disponible con o sin chofer.



MMAN / ADN AEROPUERTO INTERNACIONAL DEL NORTE

Llegadas:

1. Al llegar, se deben seguir las instrucciones de la Torre de Control para llegar a Aviación General donde se encuentran las Autoridades Internacionales
2. Pasaportes de tripulantes y pasajeros serán entregados a nuestro representante para ser llevados con Migración.
3. Los pasajeros deben bajar del avión para realizar el proceso de Aduana e Inmigración, deben caminar adentro del edificio de Aviación General hasta CIQ (Aduanas, Inmigración y Cuarentena)
El equipaje no puede ser inspeccionado sin los pasajeros presente.
4. Cuando el proceso esté terminado, el avión será remolcado hasta AZOR FBO, los pasajeros pueden salir por Aviación General o si lo prefieren por el FBO.

Salidas:

1. Los pasaportes y equipaje de los tripulantes y pasajeros serán entregados a nuestro representante para ser llevados con Migración.
2. Una vez que lleguen los pasajeros, abordarán el avión y será remolcado hasta Aduanas e Inmigración, equipaje de mano y maletín serán revisado por Aduanas y Migración.
3. El proceso tarda aproximadamente 5 minutos por pasajero (todo depende del número de equipaje).

