

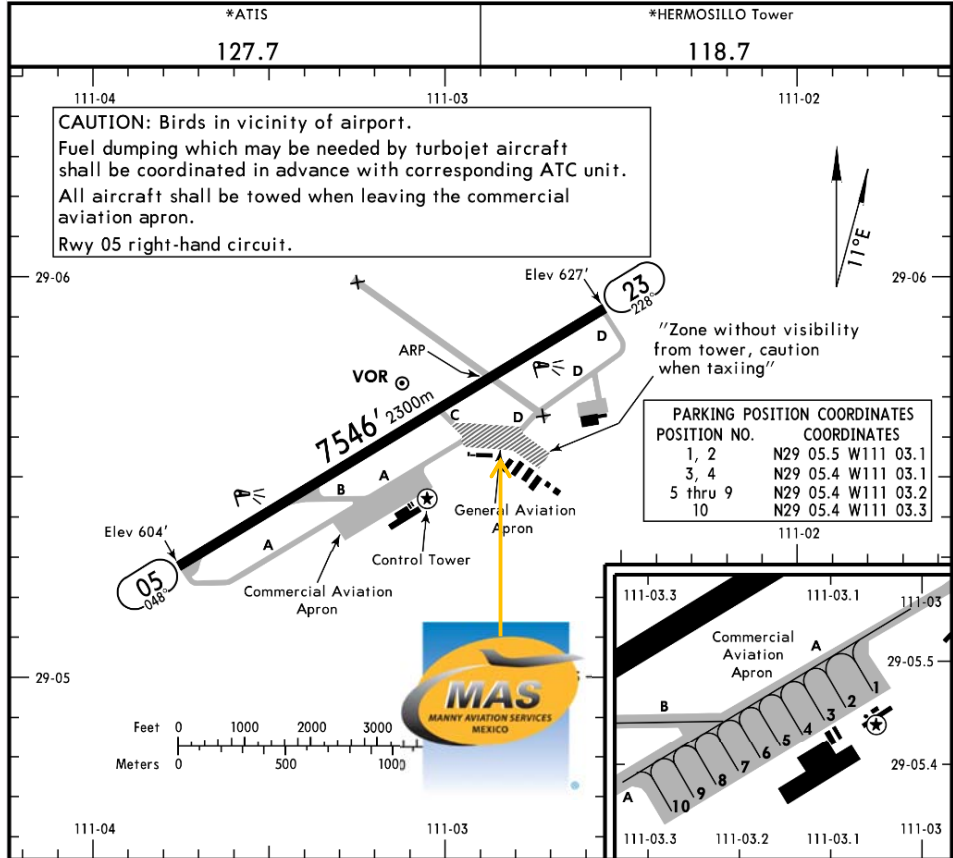

MMHO / HMO
 IGNACIO PESQUEIRA GARCIA INTERNATIONAL AEROPUERTO

MMHO/HMO **JEPPESEN** **HERMOSILLO, MEXICO**
 Apt Elev **627'** 9 SEP 16 **(13-1)** GEN IGNACIO PESQUEIRA GARCIA INTL
 N29 05.7 W111 02.9 **Eff 15 Sep**



Dirección:
 Carretera Bahia Kino Km 9.5, Col. La Manga,
 Hermosillo, Son. C.P. 83220
 Telefonó: +52 (722) 273 0981

Información operativa:
Horas de operación: 1300-0700 UTC
Extensión de servicios: Disponible bajo pedido 3 horas antes del cierre y aplican cargos extras.
Aduana y migración: Solo en horas de operación
Combustible disponible: Avgas 100/130 & Jet A.

Se puede esperar retrasos en el abasto de combustible ya que el gobierno les da prioridad a las operaciones comerciales

Cat Fuego: VII
NOTAM's:
A0798/19 - GENERAL AVIATION APRON USEFUL FOR OVERNIGHT ACFT WEIGHT MORE THAN 5700 KGS. 12 FEB 05:48 2019 UNTIL 30 JUN 23:59 2019. CREATED: 12 FEB 05:59 2019.

A0767/19 - CHANGED JET FUEL TURBOSINE TO JET A. 11 FEB 19:24 2019 UNTIL PERM. CREATED: 11 FEB 19:28 2019.

No hay arrastre There are NO towing available and no hangar availability at this location.

| RWY | HIRL | REIL | PAPI-L (angle 3.0°) | USABLE LENGTHS | | | WIDTH |
|----------|------|------|---------------------|----------------|-------------|----------|-------------|
| | | | | Threshold | Glide Slope | TAKE-OFF | |
| 05 23 | | | | | | | 148' 45m |
| | | | | | | | |
| | | | | | | | |
| | | | | | | | |

| TAKE-OFF & DEPARTURE PROCEDURE | | FOR FILING AS ALTERNATE | |
|--------------------------------|-------|-------------------------|--------|
| All Rwys | | A | 1200-2 |
| 1 & 2 Eng | 700-1 | B | |
| 3 & 4 Eng | | C | |
| | | D | |

DEPARTURE PROCEDURE: For departures and MCA's see Hermosillo 10-3 and 10-3A.



MMHO / HMO
AEROPUERTO GENERAL IGNACIO PESQUEIRA GARCIA INTERNACIONAL

Llegadas

1. Al llegar, la aeronave debe seguir las instrucciones del ATC para rodar a la plataforma de aviación general o a la comercial.
2. Los pasaportes de los tripulantes y pasajeros serán entregados a nuestro representante para ser llevados con Migración, así también su equipaje.
3. Los pasajeros deben caminar adentro del edificio de la aviación general para llevar a cabo el proceso de CIQ (Aduanas, Inmigración y Cuarentena). Los pasajeros deben estar presentes durante la inspección.

4. El proceso tarda aproximadamente 15-20 minutos.

Salidas

1. Los pasaportes de los tripulantes y pasajeros serán entregados a nuestro representante para ser llevados con Migración, así también su equipaje.
2. Los pasajeros deben caminar adentro del edificio de la aviación general para llevar a cabo el proceso de CIQ (Aduanas, Inmigración y Cuarentena). Los pasajeros deben estar presentes durante la inspección.
3. El proceso tarda aproximadamente 15-20 minutos.

