

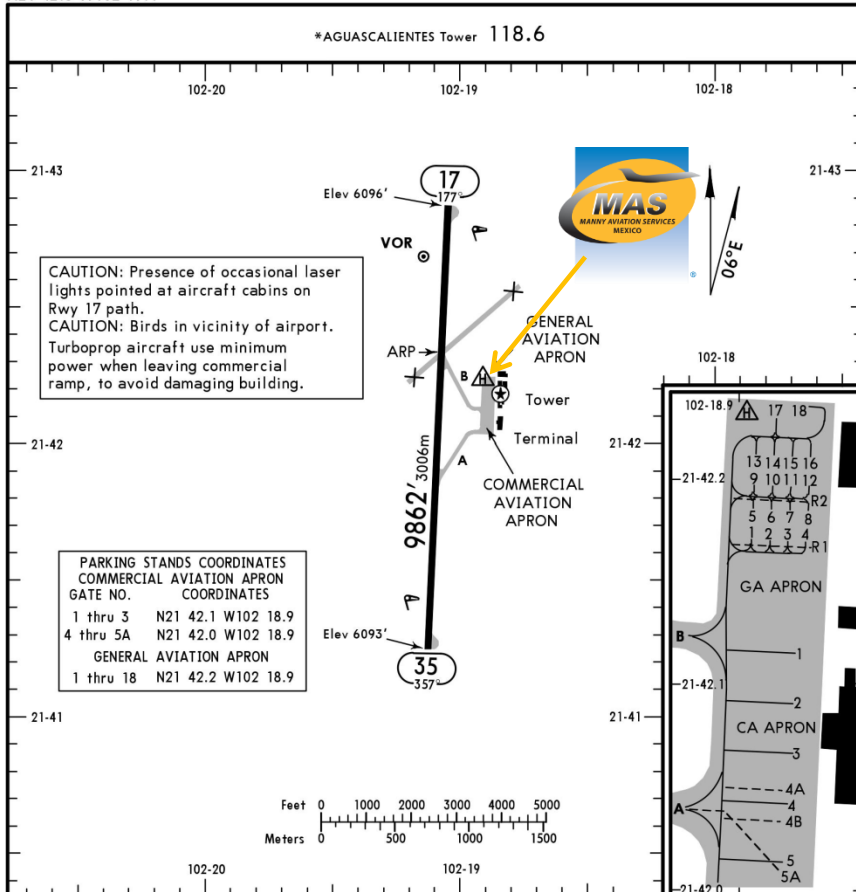

MMAS/AGS
AEROPUERTO INTERNACIONAL LIC. JESUS TERAN
PEREDO

MMAS/AGU
Apt Elev 6112'
N21 42.3 W102 19.1

JEPPESEN AGUASCALIENTES, MEXICO
20 APR 18 (10-9) Eff 26 Apr JESUS TERAN INTL



Dirección:

Km. 22 Carretera Panamericana
Ejido Buenavista de Peñuelas
Aguascalientes, Ags. C.P. 20340.

Teléfono: +52 (722) 273 0981.

Información Operativa:

Horas Operativas: Invierno 1200-0600
UTC / Verano 1100-0500 UTC.

Aduana e Inmigración: Durante las horas operativas.

Combustible Disponible : Avgas 100/130, Jet A.

Se pueden esperar retrasos en el abasto de combustible ya que el gobierno les da prioridad a las operaciones.

Forma de pago del combustible: Tarjeta de crédito, tarjeta de débito, tarjeta Uvair-World Fuel o Autorización ASA.

Cat Fuego: VI.

RWY		HIRL PAPI-L (angle 3.0°)	USABLE LENGTHS		TAKE-OFF	WIDTH																				
			Threshold	Glide Slope																						
17	35					148' 45m																				
<table border="1"> <thead> <tr> <th colspan="2">TAKE-OFF</th> <th colspan="2">FOR FILING AS ALTERNATE</th> </tr> <tr> <th></th> <th>All Rwys</th> <th>A</th> <th>800-2</th> </tr> </thead> <tbody> <tr> <td>1 & 2 Eng</td> <td>500-1</td> <td>B</td> <td></td> </tr> <tr> <td>3 & 4 Eng</td> <td>300-1</td> <td>C</td> <td></td> </tr> <tr> <td></td> <td></td> <td>D</td> <td></td> </tr> </tbody> </table>							TAKE-OFF		FOR FILING AS ALTERNATE			All Rwys	A	800-2	1 & 2 Eng	500-1	B		3 & 4 Eng	300-1	C				D	
TAKE-OFF		FOR FILING AS ALTERNATE																								
	All Rwys	A	800-2																							
1 & 2 Eng	500-1	B																								
3 & 4 Eng	300-1	C																								
		D																								

CHANGES: Magnetic variation, runway bearings, REIL removed.

© JEPPESEN, 2000, 2018. ALL RIGHTS RESERVED.



MMAS/AGS AEROPUERTO INTERNACIONAL LIC. JESUS TERAN PEREDO

Llegada

1. A su llegada, la tripulación debe seguir las instrucciones del ATC para rodar hasta la plataforma de aviación general a través de las calles de rodaje A o B, según la pista de llegada.
2. El representante del personal solicitará los pasaportes de la tripulación y los pasajeros para llevarlos a las instalaciones de inmigración y aduanas.
3. Cuando todos los pasajeros desembarquen, los oficiales de aduanas, de la Guardia Nacional y de agricultura subirán a bordo para realizar una inspección rápida. Recuerde que debe descargar todo el equipaje y desechar la comida.
4. Los pasajeros deben caminar dentro del edificio de aviación general para realizar los procesos de CIQ (Aduanas, Inmigración y Cuarentena). El equipaje no se puede inspeccionar sin la presencia del pasajero.
5. Los pasajeros pueden salir de la Aviación General o del FBO.
6. Todo el proceso tardará entre 20 y 25 minutos.
7. La aeronave será remolcada al FBO Mira.

Salida

1. Se solicitan los pasaportes y equipaje de los tripulantes y pasajeros para ser entregados a agentes de Migración.
 2. El equipaje será revisado con la máquina de rayos X para una inspección de seguridad.
 3. El proceso dura 15-20 minutos.
- Este proceso puede presentar demoras ya que las autoridades de Migración y Aduana dan prioridad a vuelos comerciales.

