



MMCE/ CME AEROPUERTO INTERNACIONAL CIUDAD DEL CARMEN

MMCE/CME

Apt Elev 10'
N18 39.1 W091 48.0

JEPPESEN CIUDAD DEL CARMEN, MEX
17 JUN 16 (10-9) Eff 23 Jun CIUDAD DEL CARMEN INTL

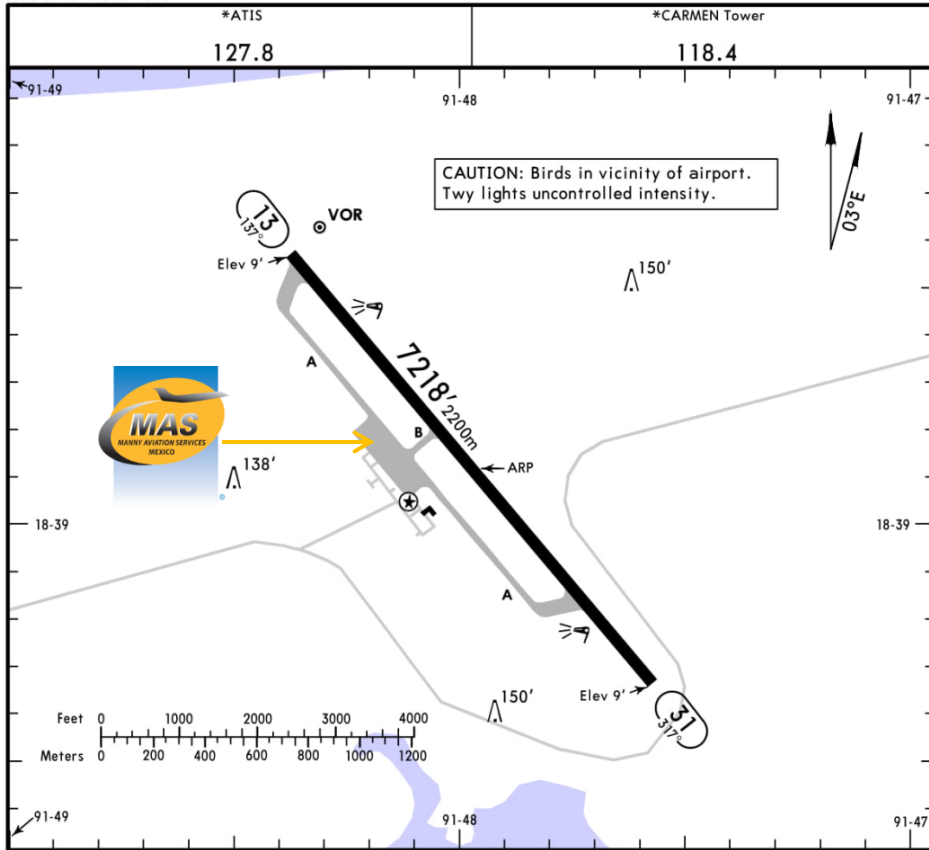

ADDITIONAL RUNWAY INFORMATION

| RWY | | USABLE LENGTHS | | | WIDTH |
|----------|--------------------------|-----------------------------|-------------|----------|-------------|
| | | LANDING BEYOND Threshold | Glide Slope | TAKE-OFF | |
| 13 31 | HIRL PAPI-L (angle 3.0°) | | | | 148' 45m |
| | | | | | |
| | | | | | |
| | | | | | |

TAKE-OFF & DEPARTURE PROCEDURE

FOR FILING AS ALTERNATE

| | | |
|--------------|----------|---|
| | All Rwys | |
| 1 & 2 Eng | 200-1 | A |
| 3 & 4 Eng | | B |
| | | C |
| | | D |

DEPARTURE PROCEDURE: For departures and MCAs see Ciudad Del Carmen 10-3/10-3A.

CHANGES: Chart reindexed, rwy end elevations added.

© JEPPESEN, 1999, 2016. ALL RIGHTS RESERVED.

Dirección:

Calle 31 S/N Ciudad del Carmen,
Campeche C.P. 24190

Teléfono: +52 (722) 273 0981

Información Operativa:

Horas Operativas: Invierno 1300/0100
UTC / verano 1200-0000 UTC.

Aduanas e Inmigración: Durante las
horas operativas.

Combustible disponible: Avgas 100/130,
Jet A-1.

Se puede esperar retrasos en el abasto
de combustible ya que el gobierno les da
prioridad a las operaciones comerciales.

Forma de pago del combustible:

Tarjeta de crédito, tarjeta de debito,
tarjeta Uvair-World Fuel o Autorización
ASA.

Cat Fuego: VI



MMCE/ CME AEROPUERTO INTERNACIONAL CIUDAD DEL CARMEN

Llegada

1. Al llegar, la aeronave debe seguir las instrucciones del ATC para rodar a la plataforma de Aviación General.
2. Los pasaportes de los tripulantes y pasajeros serán entregados a nuestro representante para ser llevados con Migración.
3. Cuando los pasajeros hayan bajado del avión, aduanas, agentes federales y agricultura abordarán la aeronave para hacer una inspección de cualquier equipaje, pasajero o comida abordo. Tomar en cuenta que todo equipaje debe bajarse del avión.
4. Los pasajeros deben caminar adentro del edificio de la aviación general para llevar a cabo el proceso de CIQ (Aduanas, Inmigración y Cuarentena). Los pasajeros deben estar presentes durante la inspección.
5. El proceso tarda aproximadamente 10-15 minutos.

Salida

1. Los pasaportes de los tripulantes y pasajeros serán entregados a nuestro representante para ser llevados con Migración, así también su equipaje.
2. El equipaje será revisado con la máquina de rayos X para una inspección de seguridad.
3. El proceso tarda aproximadamente 15-20 minutos.

