

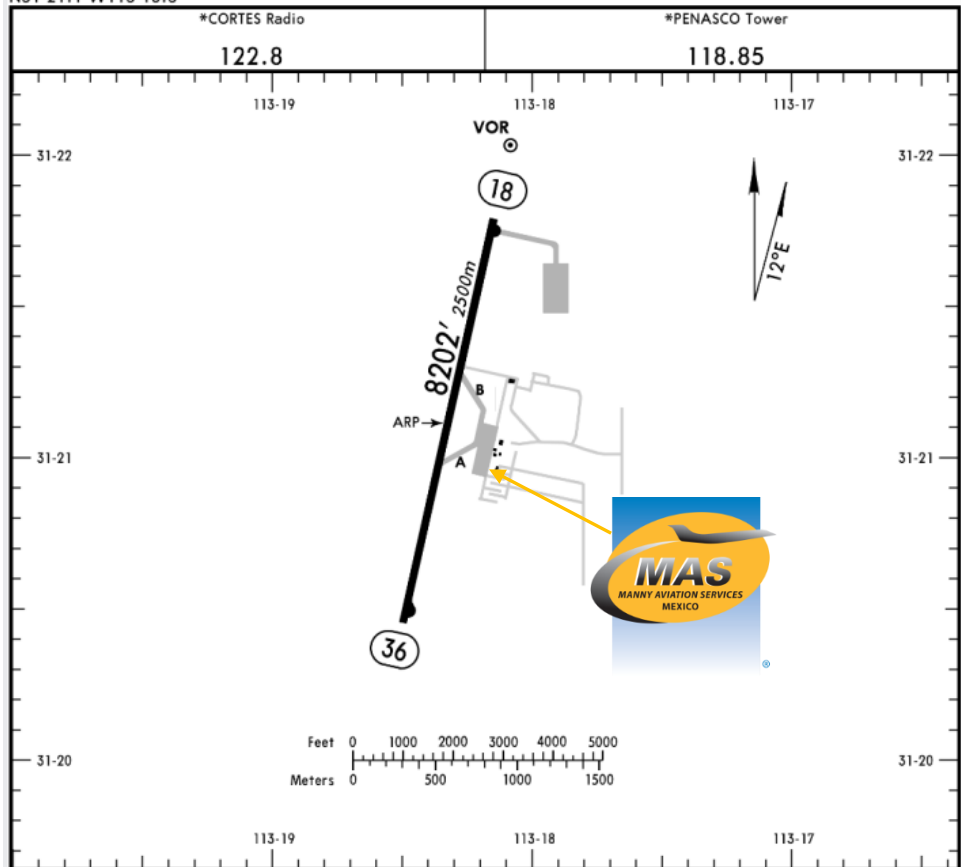

MMPE / PPE
AEROPUERTO INTERNACIONAL MAR DE CORTES

MMPE
Apt Elev **88'**
N31 21.1 W113 18.3

JEPPESEN **PUERTO PENASCO, MEXICO**
28 MAY 10 (13-1) Eff 3 Jun MAR DE CORTES INTL



ADDITIONAL RUNWAY INFORMATION

RWY		USABLE LENGTHS			WIDTH
		Threshold	Landing Beyond	TAKE-OFF	
18	HIRL PAPI-R (angle 3.0°)				148'
36	HIRL PAPI-L (angle 3.0°)				45m

TAKE-OFF		FOR FILING AS ALTERNATE	
	All Rwys		
1 & 2 Eng	300-1	A	NOT APPLICABLE
3 & 4 Eng	300-1/2	B	
		C	
		D	

Dirección:

Carretera Peñasco - Caborca Km. 24, Ejido Miramar, Puerto Peñasco C.P. 83550.

Teléfono: +52 (722) 273 0981.

Información Operativa:

Horas de operación: 1500-0000 UTC.
Aduanas e Inmigración: Durante horas de operación del aeropuerto.
Combustible disponible: Avgas 100/130, Jet A-1.

Se puede esperar retrasos en el abasto de combustible ya que el gobierno les da prioridad a las operaciones comerciales.

Forma de pago del combustible:

Tarjeta de crédito, tarjeta de débito, tarjeta Uvair-World Fuel o Autorización ASA.

AMEX no es aceptada

Cat. Fuego: VI.



MMPE / PPE AEROPUERTO INTERNACIONAL MAR DE CORTES

Llegada

1. Al llegar, la tripulación debe seguir las instrucciones del ATC (Control de Tráfico Aéreo) para rodar el avión hasta la Plataforma de Aviación General.
2. Parte de nuestro personal, pedirá tanto a la tripulación como a los pasajeros sus respectivos pasaportes.
3. Los pasajeros deben caminar adentro del edificio de Aviación Comercial para llevar a cabo el proceso de CIQ (Aduanas, Inmigración y Cuarentena). Los pasajeros deben estar presentes durante la inspección.
4. Todo el proceso tomará alrededor de 10-15 minutos.

Salida

1. Nuestros agentes llevarán los pasaportes de la tripulación y de los pasajeros.
2. Tanto pasajeros como la tripulación pasarán por Inmigración y Aduana; luego abordarán el avión.
3. Todo el proceso tomará alrededor de 10-15 minutos.

